



Número: **1007569-26.2023.8.11.0041**

Classe: **RECUPERAÇÃO JUDICIAL**

Órgão julgador: **1ª VARA CÍVEL DE CUIABÁ**

Última distribuição : **28/02/2023**

Valor da causa: **R\$ 39.570.692,27**

Assuntos: **Concurso de Credores**

Nível de Sigilo: **0 (Público)**

Justiça gratuita? **NÃO**

Pedido de liminar ou antecipação de tutela? **SIM**

Partes	Advogados
APARECIDA MARIA BORGES BEZERRA (AUTOR(A))	
	MARCO AURÉLIO MESTRE MEDEIROS (ADVOGADO(A))
CARLOS GOMES BEZERRA (AUTOR(A))	
	MARCO AURÉLIO MESTRE MEDEIROS (ADVOGADO(A))
Credores em geral (REU)	
	LEONARDO BORGES STABILE RIBEIRO (ADVOGADO(A)) DIEGO CASTRO DE MELO (ADVOGADO(A))

Outros participantes	
CASE ADMINISTRACAO JUDICIAL EIRELI - ME (ADMINISTRADOR(A) JUDICIAL)	
	BRUNO OLIVEIRA CASTRO (ADVOGADO(A))
CASE ADMINISTRACAO JUDICIAL EIRELI - ME (PERITO / INTÉRPRETE)	
	BRUNO OLIVEIRA CASTRO (ADVOGADO(A))

Documentos				
Id.	Data da Assinatura	Movimento	Documento	Tipo
118283772	19/05/2023 18:27	Sem movimento	Anexo I - Laudo Econômico-Financeiro - GRUPO BEZERRA	Outros documentos

GRUPO BEZERRA

LAUDO ECONÔMICO E FINANCEIRO
16/05/2023

JVN
JVN CONSULTORES



GRUPO BEZERRA
LAUDO ECONÔMICO E FINANCEIRO
ÍNDICE

1. CONCLUSÃO – FL 3
2. INTRODUÇÃO – FL 4
3. OBJETIVO – FL 5
4. PRINCÍPIOS E PREMISSAS - FL 6
5. METODOLOGIA ADOTADA – FL 7
6. INDICES ECONÔMICOS E FINANCEIROS – FL 8
7. INFORMAÇÕES SOBRE O PERRITO CONTADOR – Fl 13



GRUPO BEZERRA
LAUDO ECONÔMICO E FINANCEIRO
CONCLUSÃO

Em decorrência de todas as nossas análises, concluimos que a ENTIDADE OBJETO DESTE LAUDO por ocasião do seu Pedido de Recuperação Judicial, vinha passando por sérias dificuldades econômicas e financeiras e que não tinha condições de cumprir com suas obrigações

Durante os últimos três anos, os índices de liquidez, de lucratividade e de garantia do capital de terceiros (endividamento) vem demonstrando uma situação crítica em termos econômicos e financeiros.

Outras ferramentas foram utilizadas na análise das demonstrações contábeis e todas apontam para essa mesma situação financeira crítica.

Cuiabá - MT, 15 de maio de 2023

JOSÉ VITTORATO NETO
CONTADOR - CRC-SP 1PR 016.325/T-0



GRUPO BEZERRA
LAUDO ECONÔMICO E FINANCEIRO
INTRODUÇÃO

- A JVN CONSULTORES EIRELI, doravante denominada JVN, situada à Rua da Gabriele D'Annunzio, 330 – apartamento nº 73, CEP 04619-001, Campo Belo, na Cidade e Estado de São Paulo, inscrita no CNPJ sob nº 32.296.198/0001-99, foi contratada pela ENTIDADE OBJETO DESTE LAUDO para elaborar este laudo para atender o item II do Artigo 53 da Lei 11.101/2005 – Lei de Recuperação Judicial.
- Na elaboração deste trabalho, foram utilizados dados e informações fornecidos pela Administração da Empresa, obtidas através de relatórios, de planilhas e de documentos, bem como através informações verbais, as quais foram obtidas através de entrevistas com os representantes da Administração da entidade objeto deste laudo.
- Este laudo está baseado nos seguintes documentos e informações, fornecidos pela sua administração da entidade objeto deste laudo., os quais incluem, entre outros, os seguintes:
 - Demonstrações Contábeis e Fluxo de Caixa Realizado do Passado, fornecidos pela administração da entidade objeto deste laudo.
 - Relatório de Análise Econômica e Financeira relativo a este Laudo Econômico e Financeiro, correspondente às Demonstrações Contábeis (Balanços e DRE), dos últimos três exercícios, o qual se encontra em nossos arquivos
 - Pronunciamentos do Comitê de Pronunciamentos Contábeis (CPC) e Normas Brasileiras de Contabilidade aplicáveis a este laudo
- O responsável pela realização deste trabalho é: **JOSÉ VITTORATO NETO**, Contador CRC-SP 1PR 016.325/T-0



GRUPO BEZERRA
LAUDO ECONÔMICO E FINANCEIRO
OBJETIVO

O objetivo desta Laudo é o de diagnosticar a real situação econômico financeira - atual e passada – da **ENTIDADE OBJETO DESTE LAUDO**, no período dos últimos três exercícios, visando atender o atender o artigo 53, item III. da lei 11.101/2005.



GRUPO BEZERRA
LAUDO ECONÔMICO E FINANCEIRO
METODOLOGIA ADOTADA

Nossos trabalhos foram conduzidos de acordo com as Normas Brasileiras de Contabilidade aplicáveis à Análise Econômica e Financeira das Demonstrações Contábeis e foram executados através das seguintes etapas:

- a) Condensação e Adaptação das Demonstrações Contábeis da entidade objeto deste parecer (Balanços e DRE), relativas aos últimos três exercícios. para fins da análise,
- b) Elaboração dos Índices constantes das folhas seguintes, correspondentes às Demonstrações Contábeis (Balanços e DRE), relativas aos últimos três exercícios. para fins da análise, com a utilização das seguintes técnicas:
 - Análise Vertical (em valor e em %)
 - Análise Através dos Índices
 - Comparativo: Ativo Total, Endividamento e Patrimônio Liq.
 - Comparativo: Ativo Circ., Endividamento e Patrimônio Liq
 - Endividamento S/ Ativo Total
 - Endividamento S/ Ativo Circulante
 - Endividamento S/ Patrimônio Líquido
 - Lucratividade



GRUPO BEZERRA
LAUDO ECONÔMICO E FINANCEIRO
ANÁLISE ECONÔMICA E FINANCEIRA

BALANÇO PATRIMONIAL - EM REAIS			
GRUPOS DO BALANCO	EXERCÍCIO SOCIAL		
	2.020	2.021	2.022

ATIVO

ATIVO CIRCULANTE	140.000	575.254	681.999
ATIVO NÃO CIRCULANTE	2.914.411	3.087.411	3.087.411
TOTAL DO ATIVO	3.054.411	3.662.665	3.769.410

PASSIVO

PASSIVO CIRCULANTE	-4.290.196	-5.805.699	-9.296.585
PATRIMONIO LIQUIDO	1.235.785	2.143.034	5.527.175
TOTAL DO PASSIVO	-3.054.411	-3.662.665	-3.769.410

DEMONSTRAÇÃO DOS RESULTADOS - EM REAIS			
GRUPOS DO BALANCO	EXERCÍCIO SOCIAL		
	2.020	2.021	2.022
RECEITA OPERACIONAL BRUTA	4.292.096	7.208.220	8.159.389
LUCRO OU PREJUÍZO DO EX	-1.084.286	-907.250	-3.384.140



GRUPO BEZERRA LAUDO ECONÔMICO E FINANCEIRO ANÁLISE ECONÔMICA E FINANCEIRA

COMPARATIVO: ATIVO TOTAL, ENDIVIDAMENTO E PATRIMONIO LIQUIDO						
GRUPOS DO BALANCO	EM REAIS			EM %		
	2.020	2.021	2.022	2.020	2.021	2.022
TOTAL DO ATIVO	3.054.411	3.662.665	3.769.410	100,0%	100,0%	100,0%
ENDIVIDAMENTO	4.290.196	5.805.699	9.296.585	140,5%	158,5%	246,6%
PATRIMONIO LÍQUIDO	-1.235.785	-2.143.034	-5.527.175	-40,5%	-58,5%	-146,6%

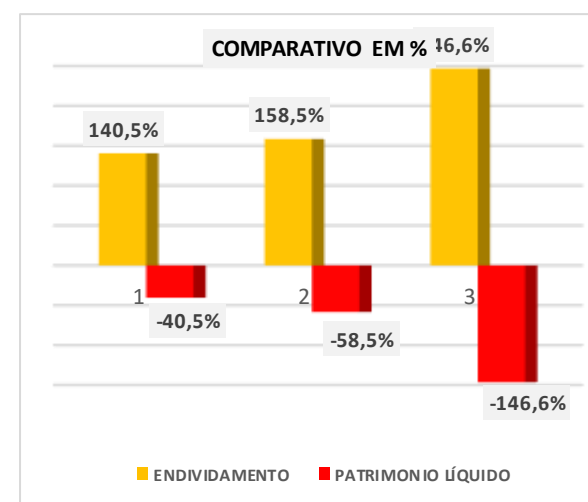
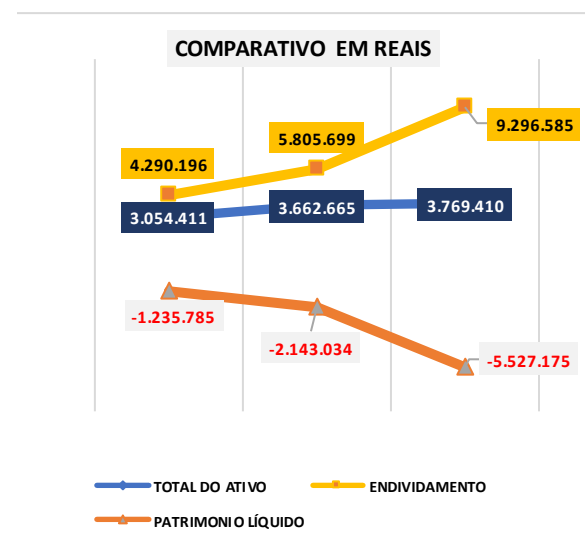

GRUPO BEZERRA LAUDO ECONÔMICO E FINANCEIRO ANÁLISE ECONÔMICA E FINANCEIRA

COMPARATIVO: ATIVO CIRCULANTE, ENDIVIDAMENTO E PATRIMONIO LIQUIDO						
GRUPOS DO BALANCO	EM REAIS			EM %		
	2.020	2.021	2.022	2.020	2.021	2.022
ATIVO CIRCULANTE	140.000	575.254	681.999	100,0%	100,0%	100,0%
ENDIVIDAMENTO	4.290.196	5.805.699	9.296.585	3064,4%	1009,2%	1363,1%
PATRIMONIO LÍQUIDO	-1.235.785	-2.143.034	-5.527.175	-882,7%	-372,5%	-810,4%

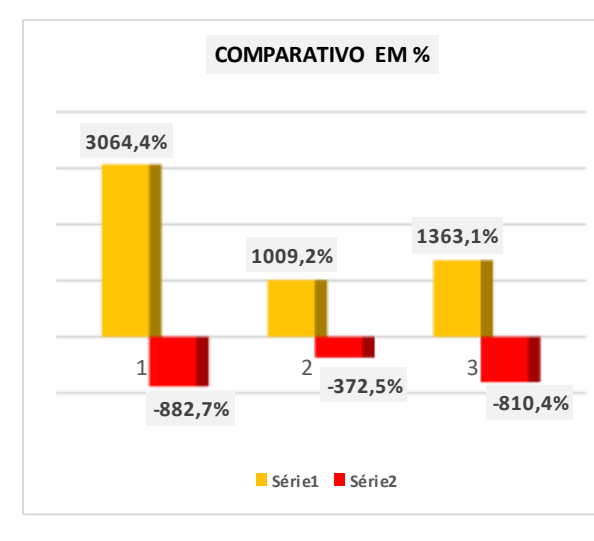
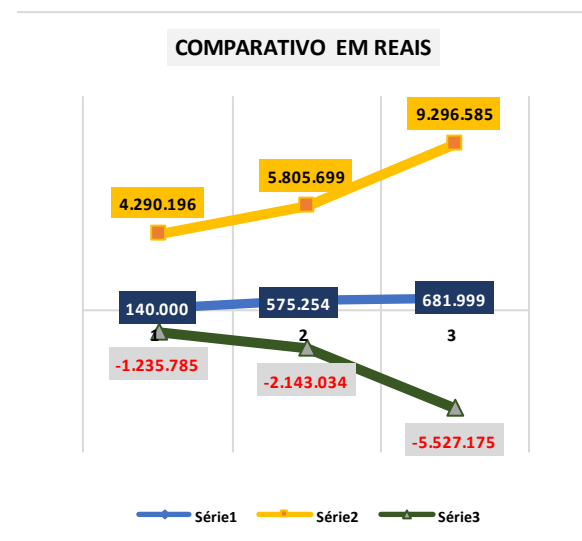

GRUPO BEZERRA
LAUDO ECONÔMICO E FINANCEIRO
ANÁLISE ECONÔMICA E FINANCEIRA

INDICES DE ENDIVIDAMENTO							
GRUPOS DO BALANÇO	EM REAIS			GRUPOS DO BALANÇO	EM UNIDADES		
	2.020	2.021	2.022		2.020	2.021	2.022
ENDIVIDAMENTO	4.290.196	5.805.699	9.296.585	ENDIVIDAMENTO S/ ATIVO TOTAL	1,4	1,6	2,5
ATIVO TOTAL	3.054.411	3.662.665	3.769.410	ENDIVIDAMENTO S/ ATIVO CIRCULANTE	30,6	10,1	13,6
ATIVO CIRCULANTE	140.000	575.254	681.999	ENDIVIDAMENTO S/ PATRIMONIO LIQUIDO	- 3,5	- 2,7	- 1,7
PATRIMONIO LÍQUIDO	-1.235.785	-2.143.034	-5.527.175				

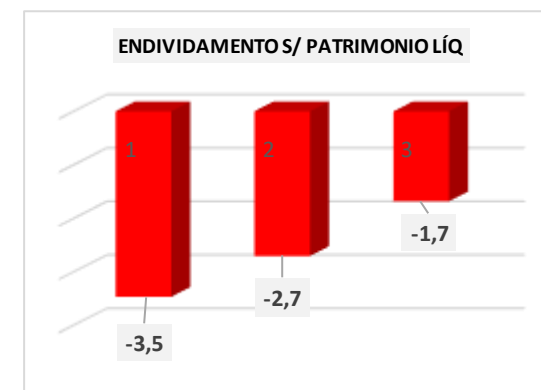
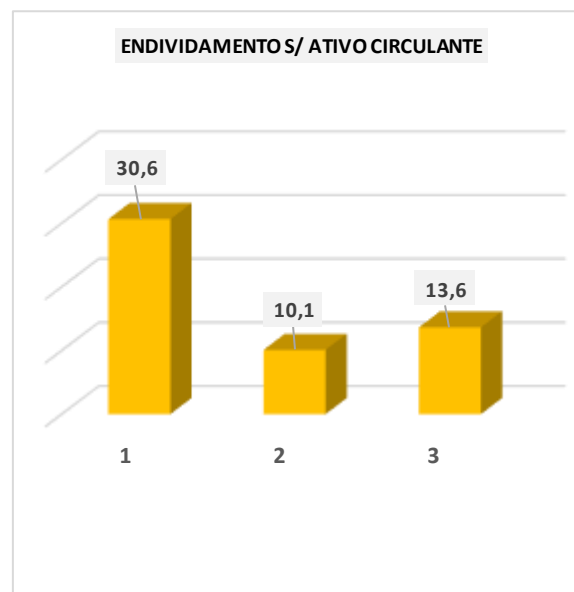
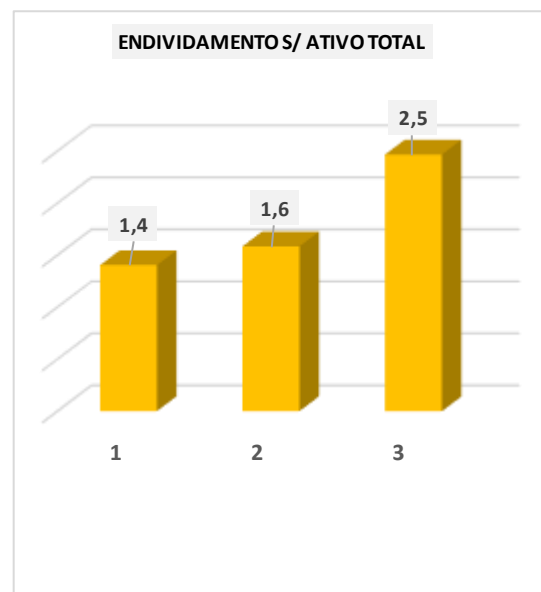

GRUPO BEZERRA
LAUDO ECONÔMICO E FINANCEIRO
ANÁLISE ECONÔMICA E FINANCEIRA

DEMONSTRAÇÃO DOS RESULTADOS - LUCRATIVIDADE							
GRUPOS DO BALANÇO	EM REAIS				EM %		
	2.020	2.021	2.022		2.020	2.021	2.022
RECEITA OPERACIONAL BRUTA	4.292.096	7.208.220	8.159.389		100,0%	100,0%	100,0%
LUCRO OU PREJUÍZO DO EX	-1.084.286	-907.250	-3.384.140		-25,3%	-12,6%	-41,5%

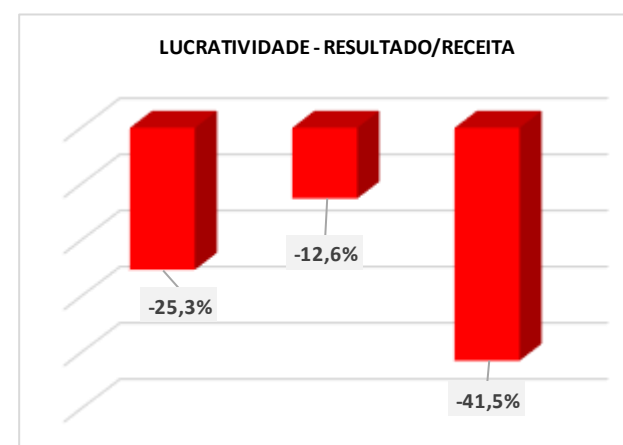
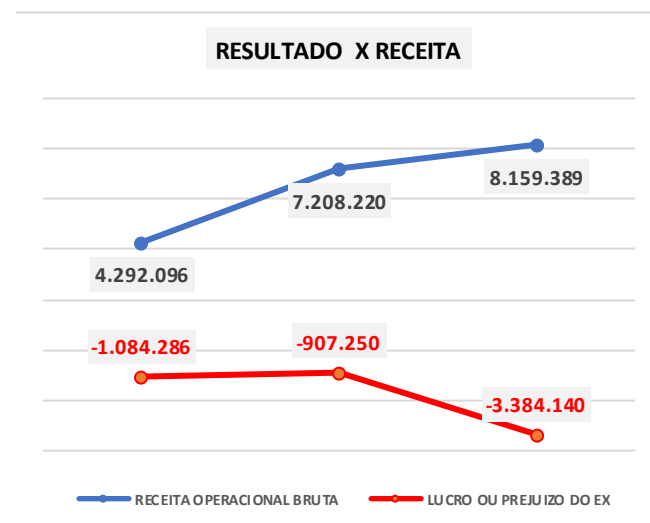

INFORMAÇÕES SOBRE O PERITO
JOSÉ VITTORATO NETO
CONTADOR - CRC-SP 1PR 016.325/T-0

Possui 35 anos de experiência em Finanças Empresarias, Fusões & Aquisições, Auditoria, Perícia Contábil, Recuperação Judicial de Empresas e Avaliações Econômico Financeiras de Empresas & Projetos e, mais recentemente, Avaliação de Bens do Ativo Imobilizado em função dos princípios contábeis internacionais (avaliação ao valor justo).

Participou em diversos processos de fusão e aquisição, planejamento estratégico, reestruturação societária, entre outros, bem como avaliação de negócios e de ativos intangíveis, atuando sempre como responsável técnico.

Especificamente nos processos de Fusões & Aquisições, executou as seguintes etapas:

- i. Diagnóstico Preliminar;
- ii. Avaliação da Empresa ("Valuation");
- iii. Avaliação de potenciais compradores/investidores;
- iv. Elaboração do Memorando de Informações;
- v. Assessoria na Negociação;
- vi. Execução ou Acompanhamento do Due Diligence;
- vii. Assessoria na elaboração do acordo de compra e venda de cotas/ações.

Formação Educacional: Bacharel em Ciências Contábeis – Universidade São Judas, Mestrando em Controladoria e Finanças na PUC SP, Mestrando em Controladoria na PUC SP e possui ainda Pós-Graduação em Administração de Empresas no CEAG- EAESP - FGV.





JVN Consultores EIRELI
CNPJ 32.296.198/0001-99
São Paulo - SP e Cuiabá - MT
Fone : 11 993200699
Fone 65 999533500

